

Produção e Mercado de Mamão no Brasil e no Mundo



Bruno Roza Pessotti
Presidente da Brapex

Histórico da Produção



BRADEX
ASSOCIAÇÃO BRASILEIRA DOS PRODUTORES
E EXPORTADORES DE PAPAYA

- Início da produção brasileira
- Início da produção no Espírito Santo
- Abertura da exportação pelo ES



BRADEX
ASSOCIAÇÃO BRASILEIRA DOS PRODUTORES
E EXPORTADORES DE PAPAYA

Mapeamento da Produção

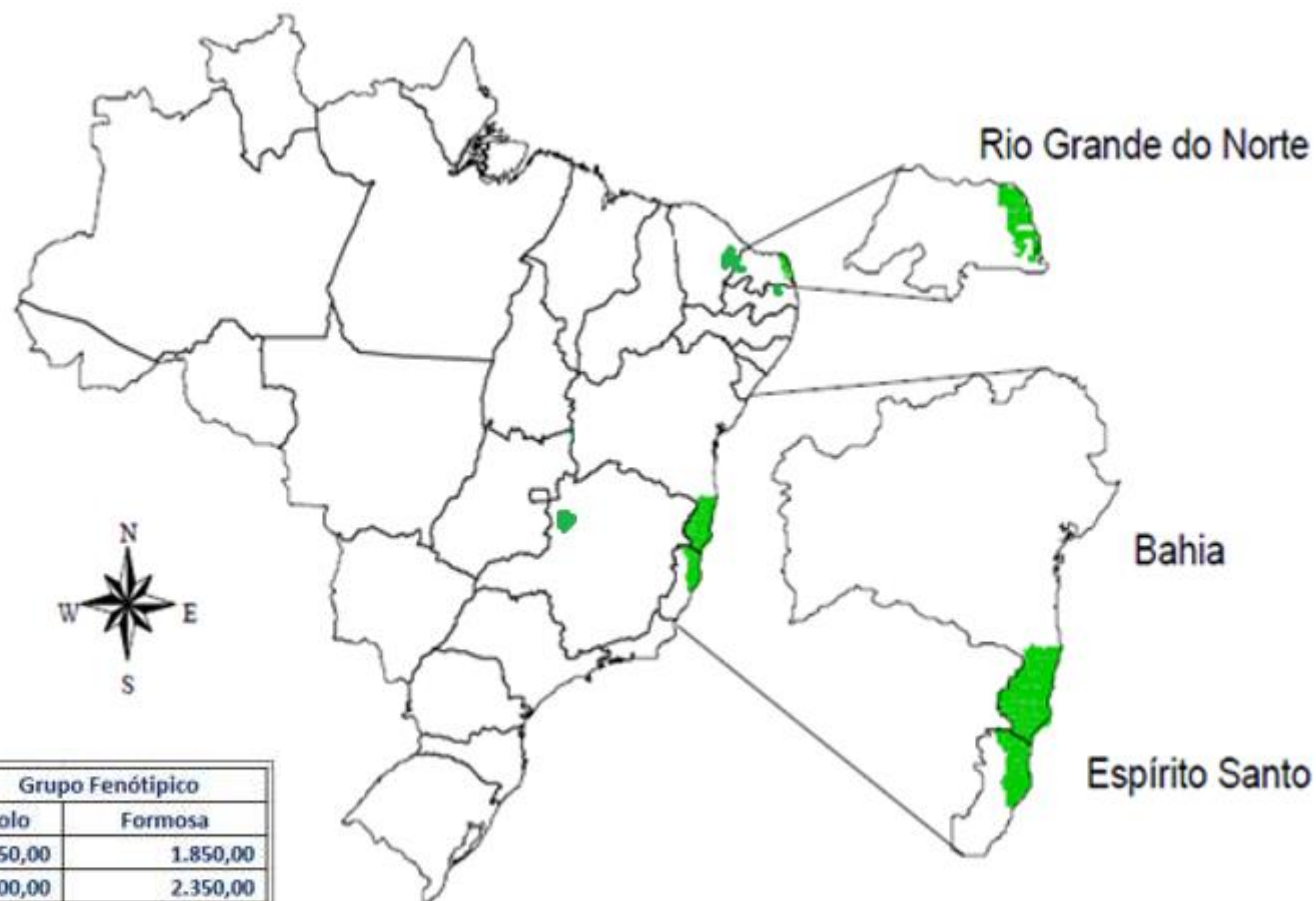

Estado	Área	Grupo Fenótipo	
		Solo	Formosa
Espírito Santo	4.100,00	2.250,00	1.850,00
Bahia	5.250,00	2.900,00	2.350,00
Rio Grande do Norte	1.245,00	195,00	1.050,00
Minas Gerais	1.900,00	-	1.900,00
Outros	1.090,00	820,00	270,00
Total	13.585,00	6.165,00	7.420,00

Mercado Brasileiro



BRADEX
ASSOCIAÇÃO BRASILEIRA DOS PRODUTORES
E EXPORTADORES DE PAPAYA

- Consolidação embalagem de papelão
- Transporte refrigerado
- Packing house vs. segurança do alimento
- Rastreabilidade

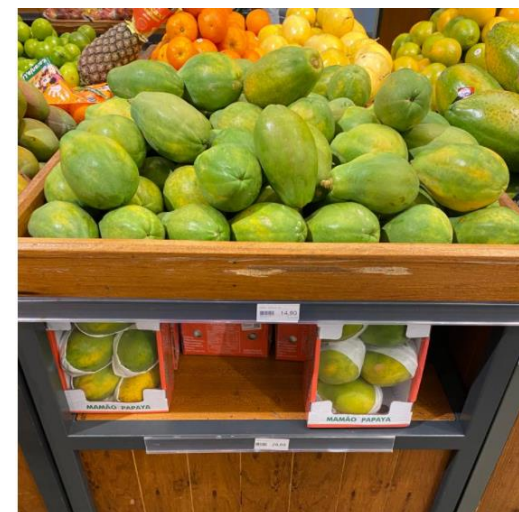



Mercado Externo

Exportação mamão em Kg

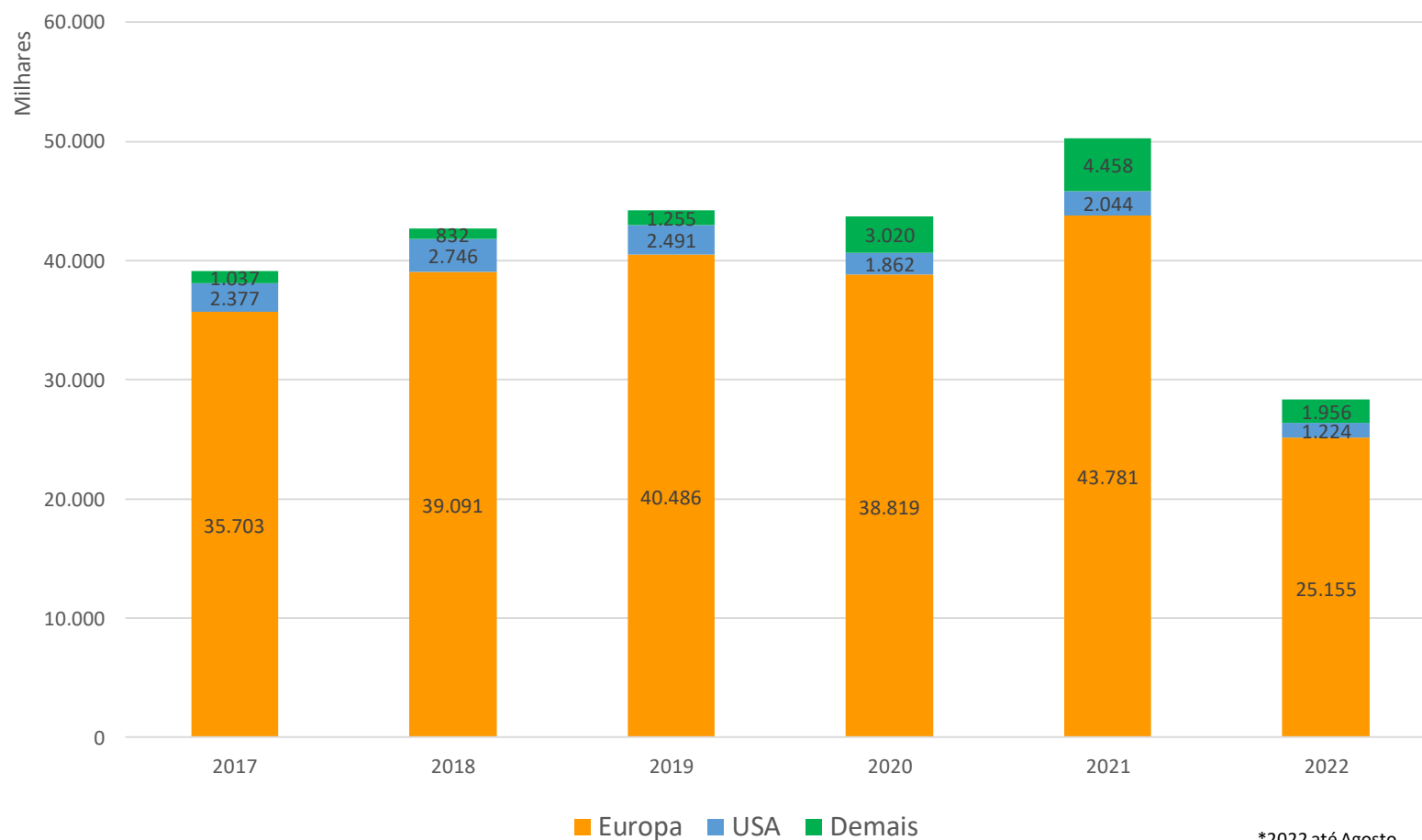

*2022 até Agosto

Certificações



BRAPEX
ASSOCIAÇÃO BRASILEIRA DOS PRODUTORES
E EXPORTADORES DE PAPAYA

- Mercado interno: demanda crescente por certificações individuais de cadeia de supermercados
- Mercado externo: passaporte de entrada



Sedex

SMETA



Desafios



BRAPEX
ASSOCIAÇÃO BRASILEIRA DOS PRODUTORES
E EXPORTADORES DE PAPAYA

- Alto custo de produção
- Baixo investimento em pesquisa genética
- Elevado índice de vírus em todo o território
- Alto nível de exigência das cadeias de supermercados
- Comprometimento dos produtores junto à Brapex

Desafios



BRADEX

ASSOCIAÇÃO BRASILEIRA DOS PRODUTORES
E EXPORTADORES DE PAPAYA

CUIDANDO BEM DA SUA LAVOURA DE MAMÃO,
VOCÊ ESTARÁ CUIDANDO DE TODAS
AS LAVOURAS CAPIXABAS.



Faça sua parte!

- Realize o corte (*roguing*) dos mamoeiros infectados com mosaico ou meleira nos plantios comerciais ou domésticos, em zona rural ou urbana.
- Realize o cadastro obrigatório de sua lavoura no site do Idaf: www.idaf.es.gov.br.



IDAF Instituto de Defesa
Agropecuária e Florestal
do Espírito Santo

GOVERNO DO ESTADO
DO ESPÍRITO SANTO
Departamento de Agricultura,
Atividades Agropecuárias e Pesca



Muito Obrigado!

Bruno Roza Pessotti



Contato da Brapex: (27) 3264-0477

contato@brapex.net / www.brapex.net